Happy House Rentals, s.r.o.
Uruguayská 78/12, Praha 2, 12000
www.happyhouserentals.com
www.happyhouse-sprava.cz

Zaujala Vás nabídka?
Josef Tichý
420774480453
tichy@happyhouserentals.com

ID: 911916

Světlý, stylově zařízený byt 1+kk (30 m2) v 1., 2. nebo 3. patře, Praha 5 - Smíchov, ulice Holečkova



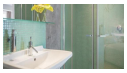

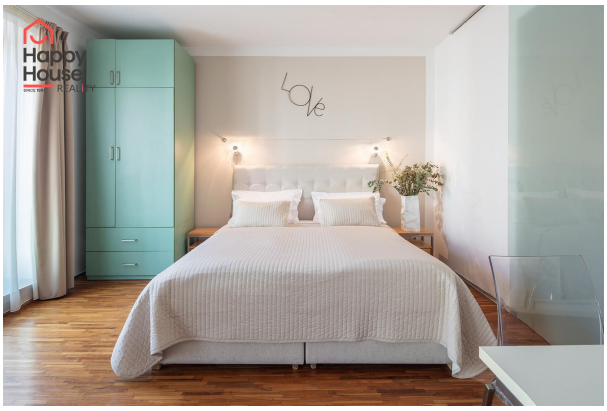


32 000,00 CZK / měsíc

nájem vč poplatků a energií, wifi a úklidu 1xtý, kauce 1 nájemné

Dispozice :	1+kk	Velikost :	30
Město :	Praha	Městská část :	Hlavní město Praha
Čtvrť :	Košíře	Ulice :	Holečkova
Počet místností :	1	Příslušenství :	Výtah
Konstrukce :		Typ parkování :	PARKING_TENT
PENB - Třída :	G - Mimořádně nehospodárná		

Světlý, stylově zařízený byt 1+kk (30 m2) v 1., 2. nebo 3. patře cihlového domu s výtahem v atraktivní lokalitě Prahy 5 na Smíchově. Kuchyňská linka je vybavena sklokeramickou dvojplotnou, mikrovlnnou troubou a ledničkou. Koupelna se sprchovým koutem, toaleta je umístěna zvlášť. Internetové připojení wi-fi, televize se satelitem, trezor. Parkety a dlažba. Možnost garážového stání za poplatek, či využití prádelny zdarma, recepce 9-16/7 a pohotovostní služba 24/7. Úklid jednou týdně v ceně nájmu. Byt leží v žádané lokalitě, mezi parky Bertramka, Klamovka, Sacré Coeur a Petřín. Kousek od domu se nachází tramvajová zastávka U Zvonu a dále 4 min na metro B Anděl nebo k OC Nový Smíchov, kde naleznete vše od obchodů, přes fitness centra a restaurace, až po multikino. Nájem je včetně poplatků a energií, vratná kauce jedno měsíční nájemné. Provize RK jeden měsíční nájem + DPH. Průkaz PENB není k dispozici, proto je uvedena třída G.

KOMPLEXNÍ REALITNÍ SLUŽBY

• **PRONÁJEM** A **PRODEJ** BYTŮ A RD V PRAZE, STŘEDOČESKÉM A LIBERECKÉM KRAJI •
• PRODEJ ČINŽOVNÍCH DOMŮ A INVESTIČNÍCH NEMOVITOSTÍ • POZEMKY • NEBYTOVÉ PROSTORY •

• SPRÁVA BYTOVÝCH JEDNOTEK A BYTOVÝCH DOMŮ •